

Übersicht Ansicht Nord; M=1:200

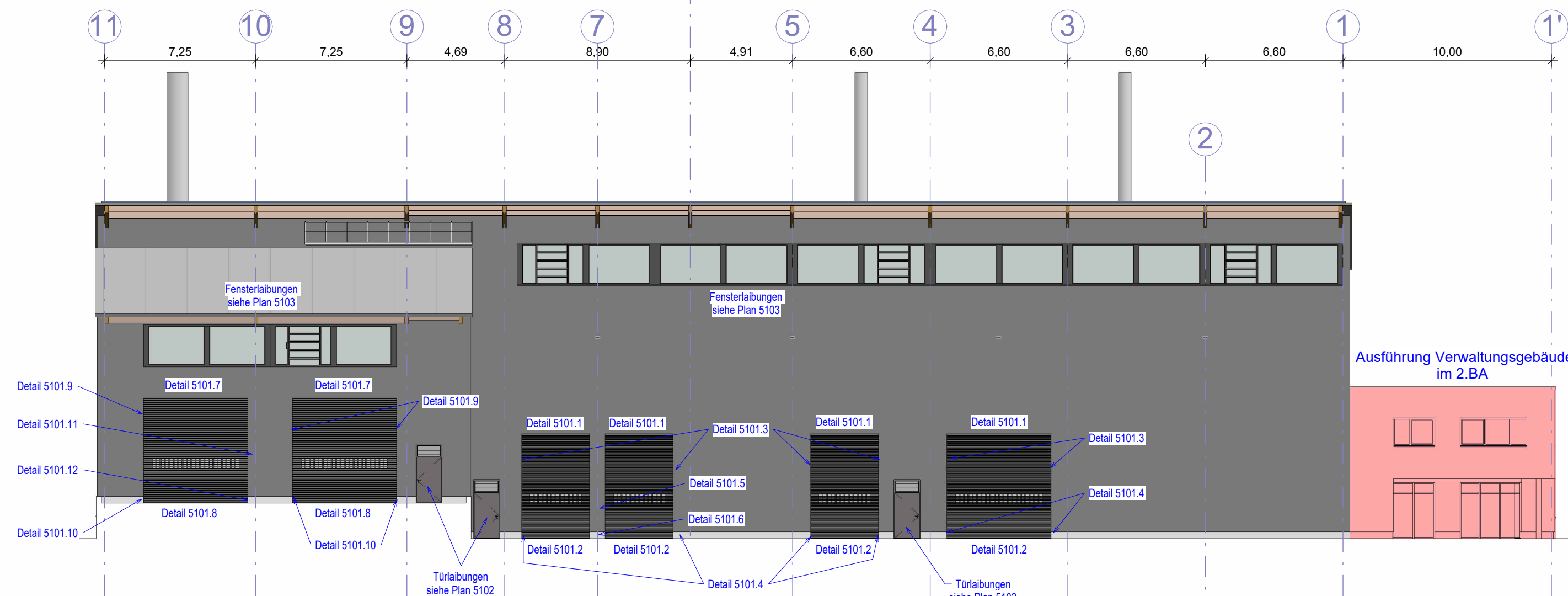

Übersicht Ansicht West; M=1:200

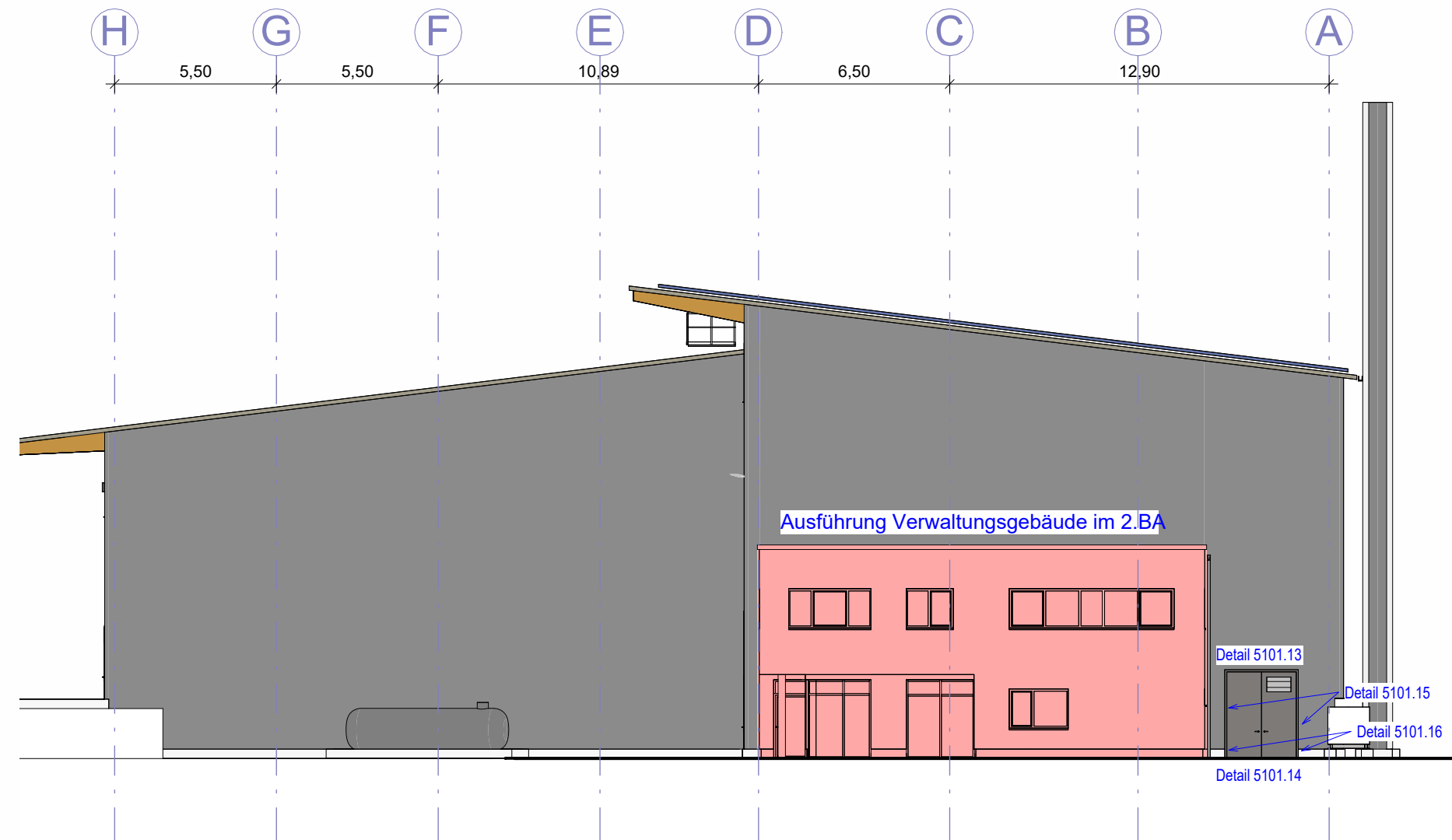

Detail 5101.1: M=1:10
Vertikalschnitt Sturz Rolltor

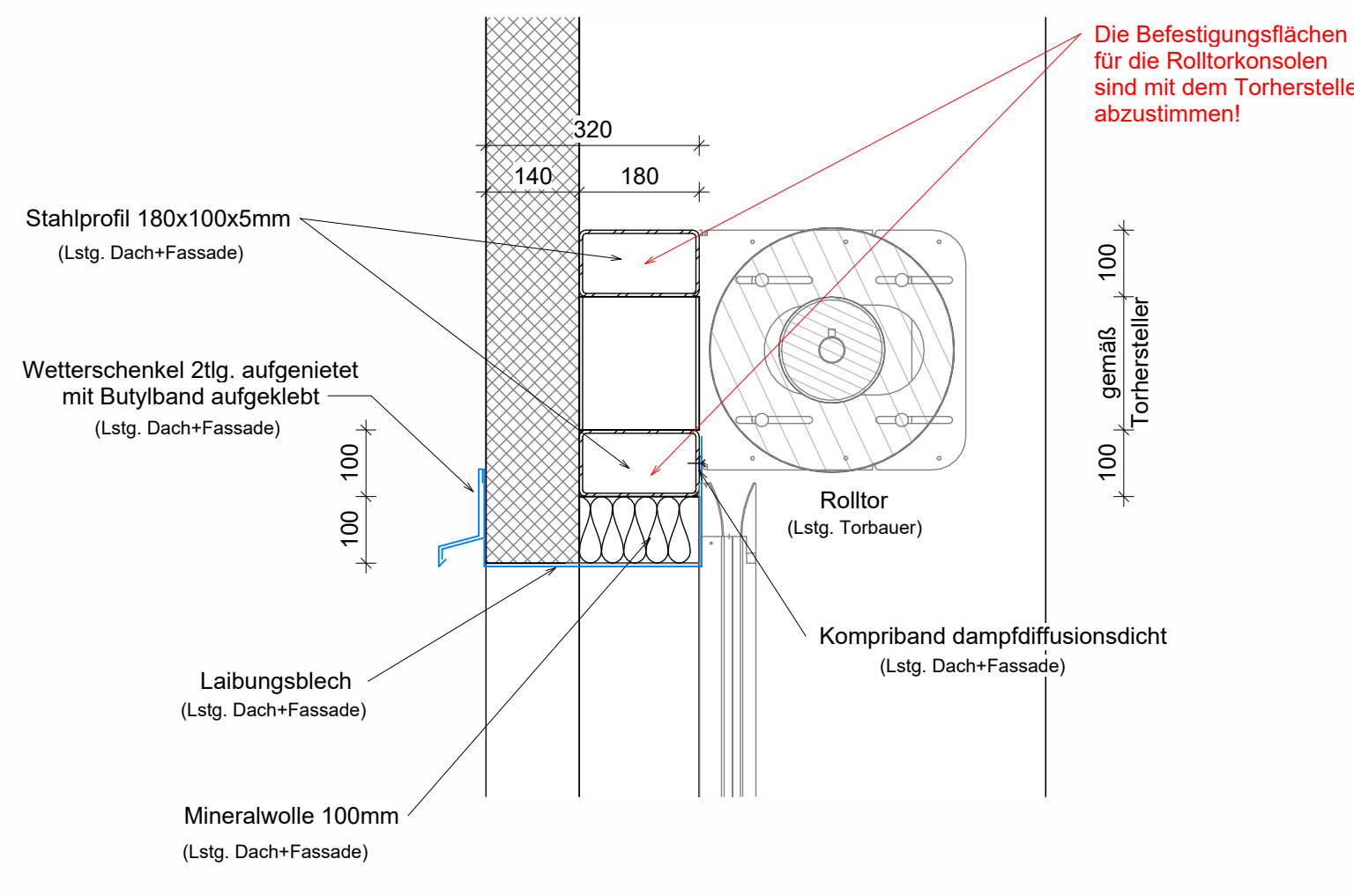

Detail 5101.2: M=1:10
Vertikalschnitt Schwelle Rolltor

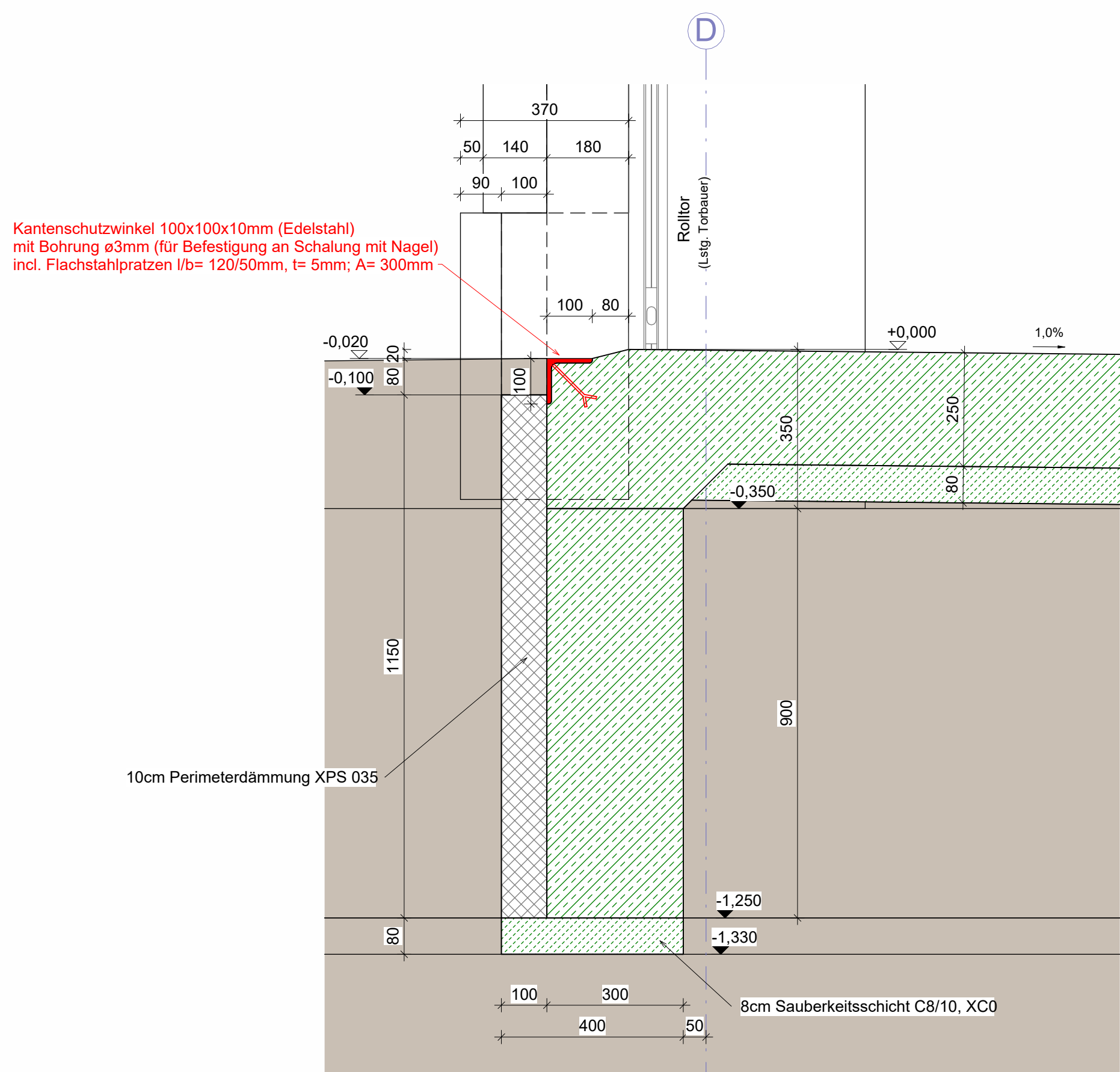

Detail 5101.3: M=1:10
Horizontalschnitt Rolltor Bereich Fassade

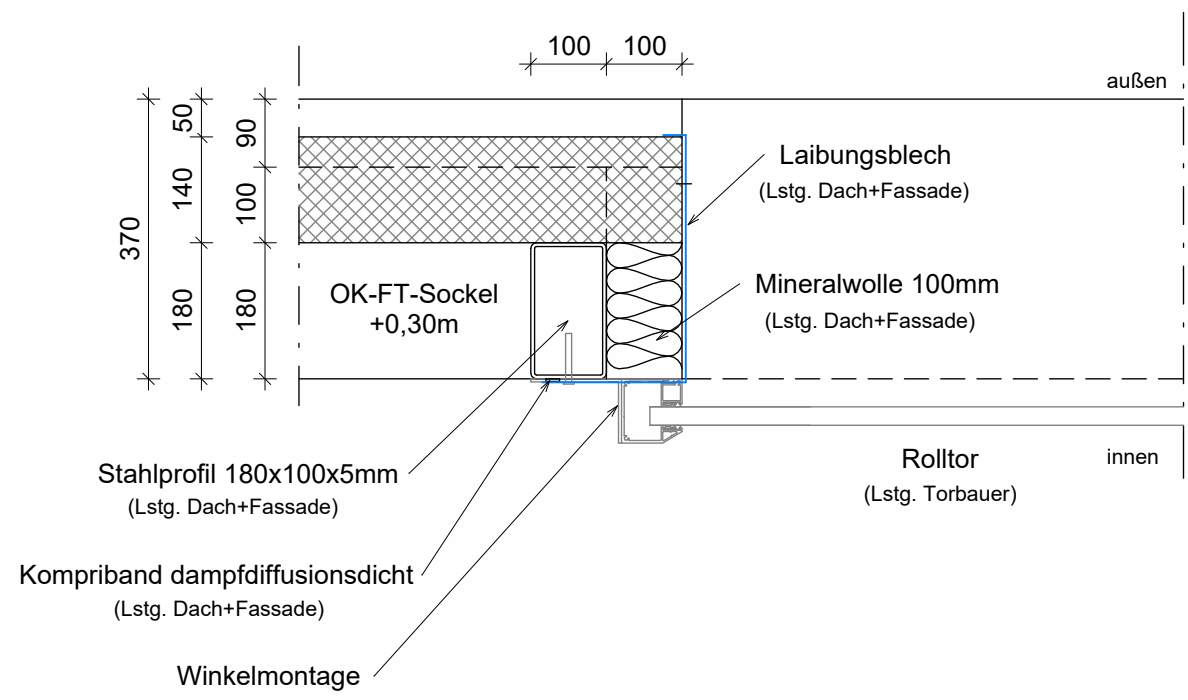

Detail 5101.4: M=1:10
Horizontalschnitt Rolltor Bereich FT-Sockel

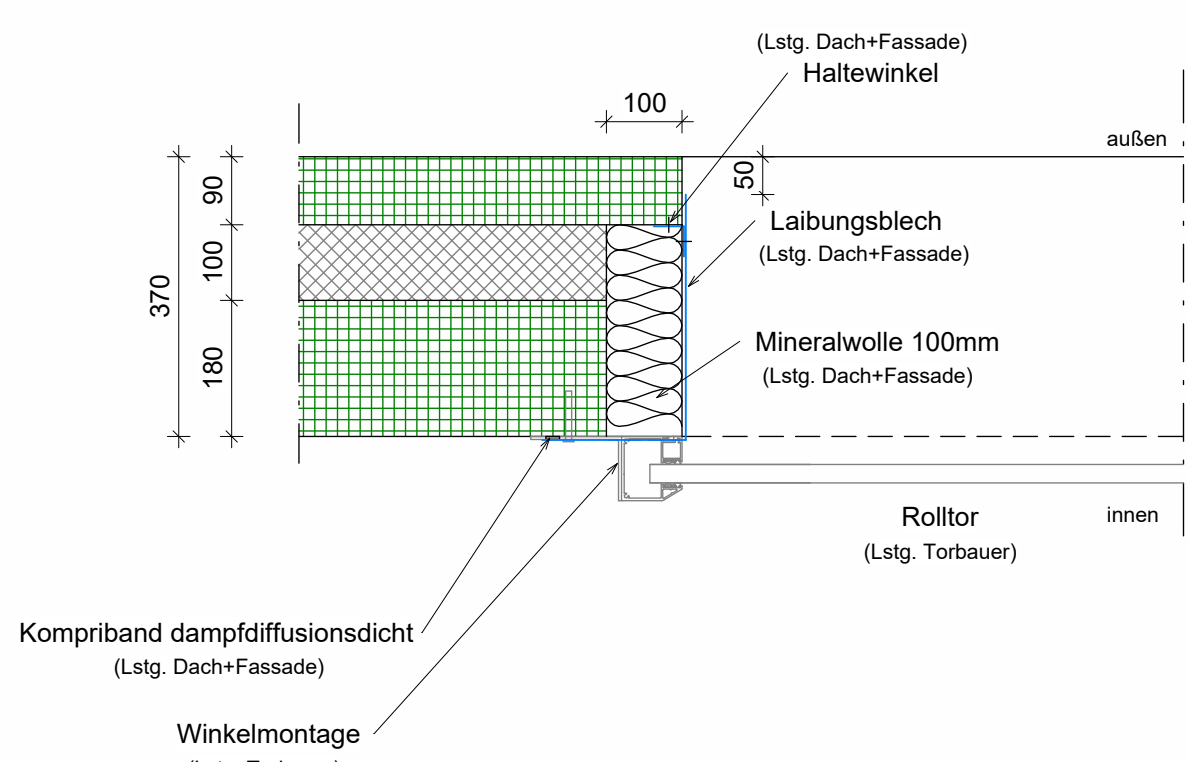

Detail 5101.5: M=1:10
Horizontalschnitt Rolltor Bereich Fassade

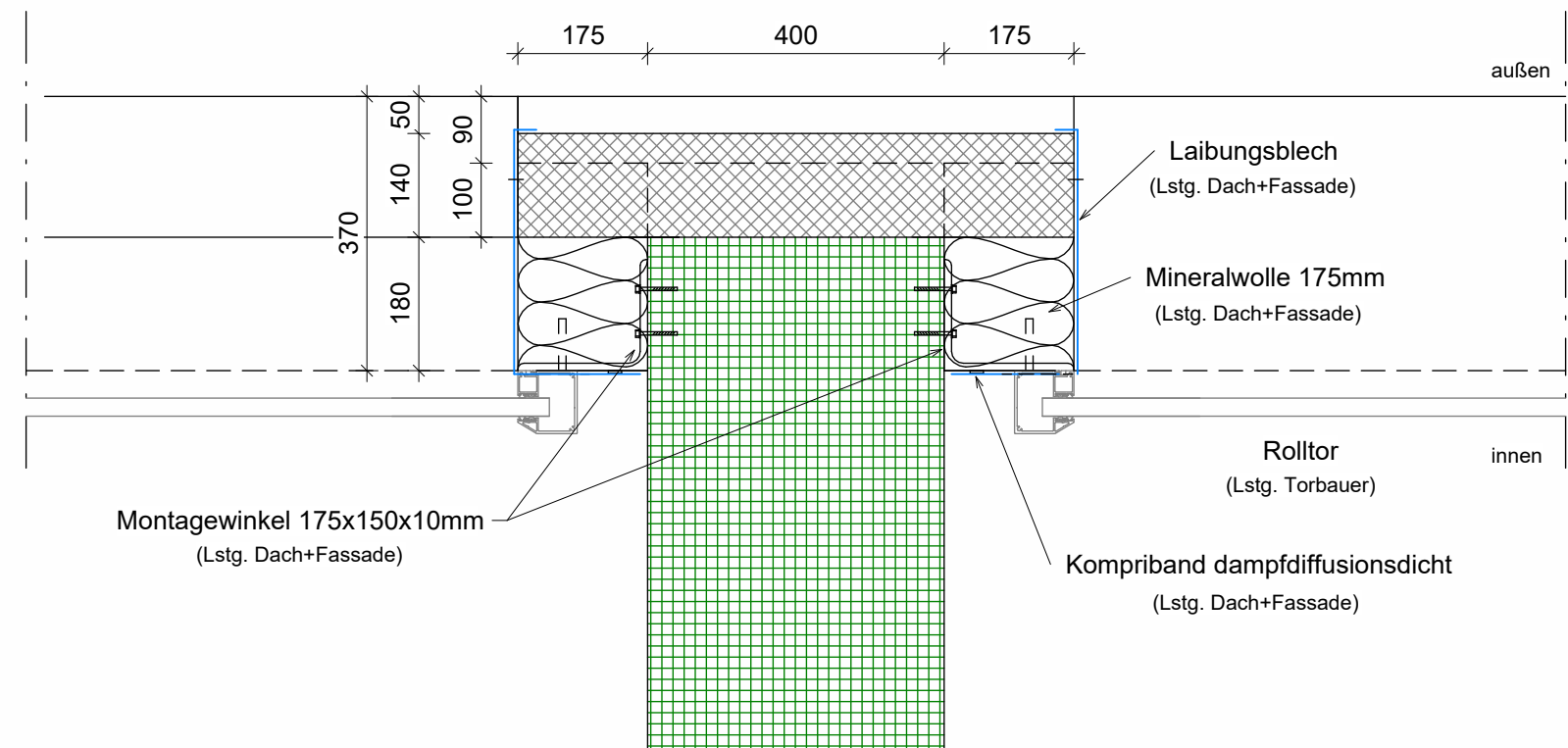

Detail 5101.6: M=1:10
Horizontalschnitt Rolltor Bereich FT-Sockel

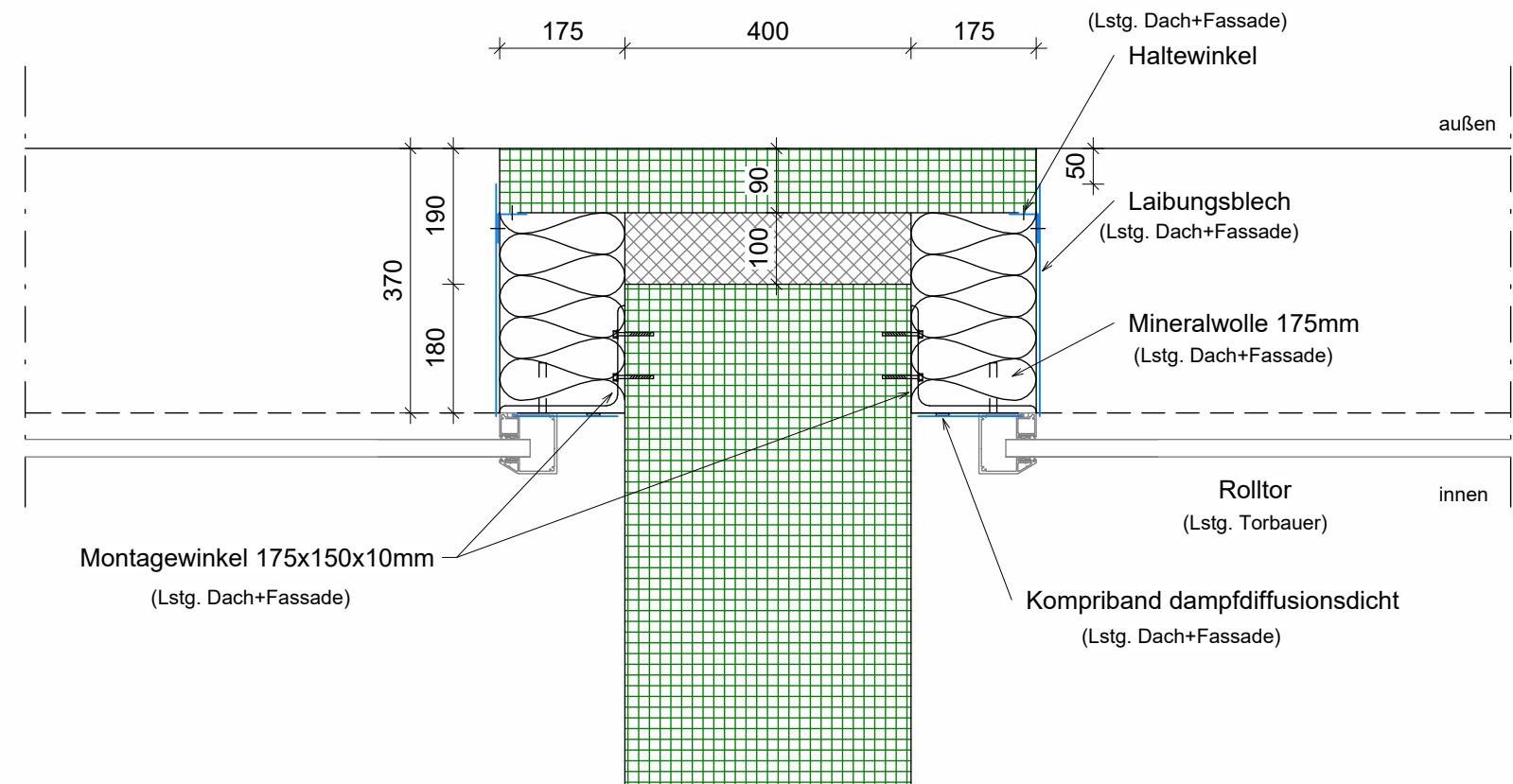

Detail 5101.7: M=1:10
Vertikalschnitt Sturz Rolltor

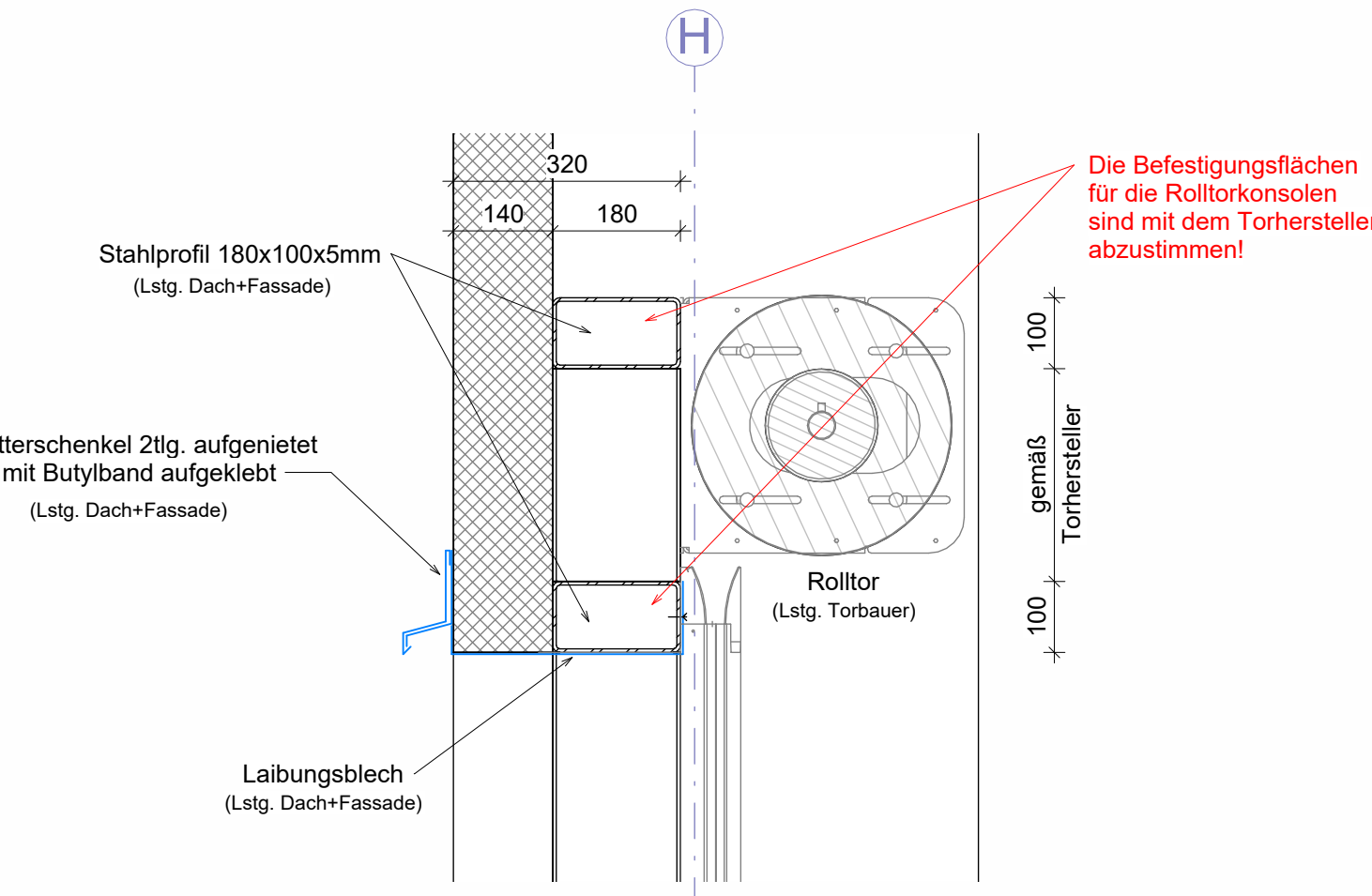

Detail 5101.8: M=1:10
Vertikalschnitt Schwelle Rolltor

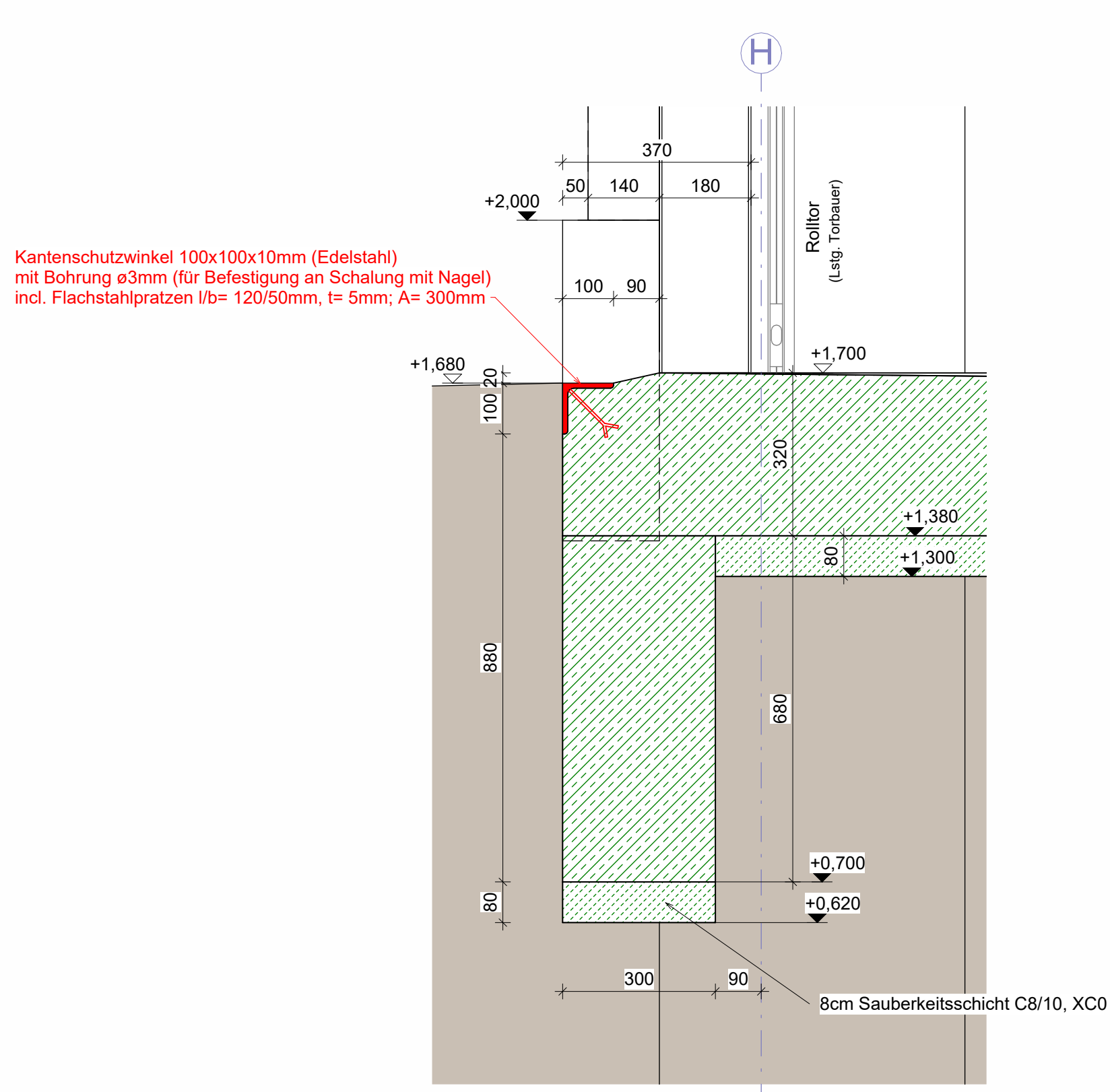

Detail 5101.13: M=1:10
Vertikalschnitt Torsturz

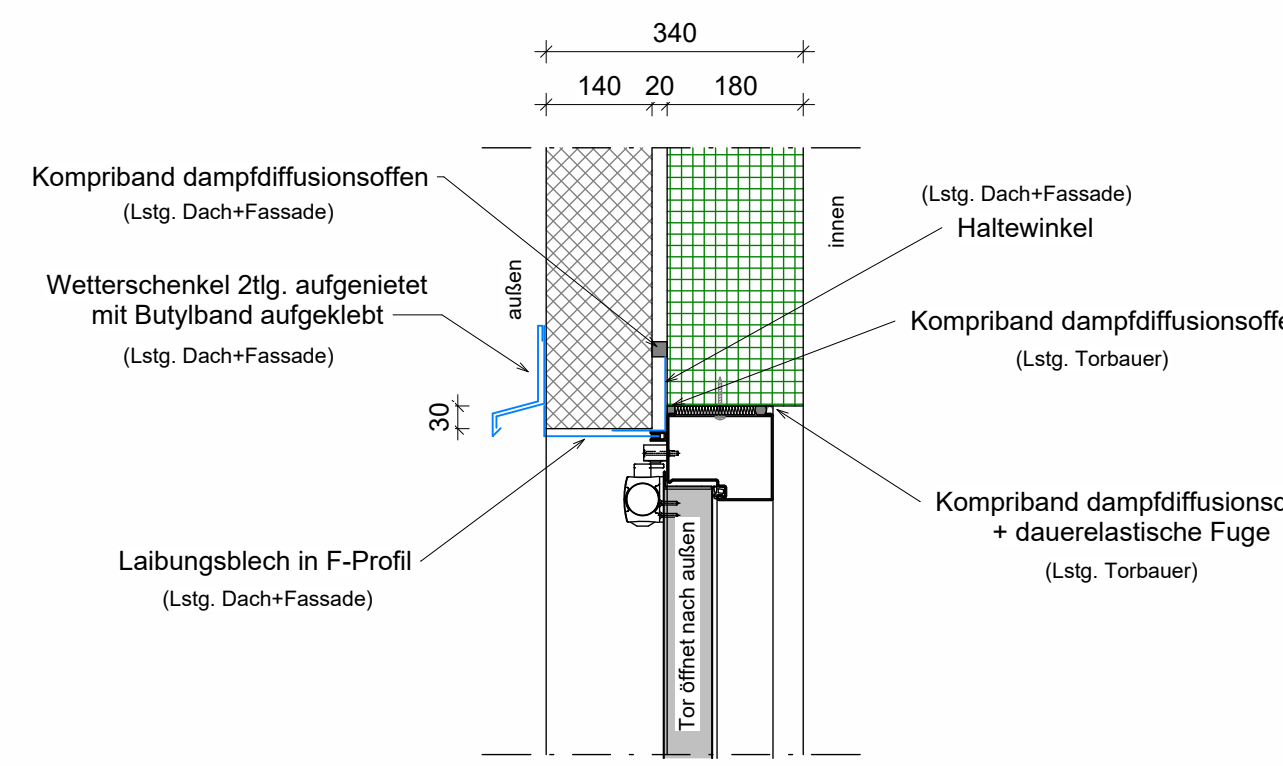

Detail 5101.15: M=1:10
Horizontalschnitt Tor Bereich Fassade

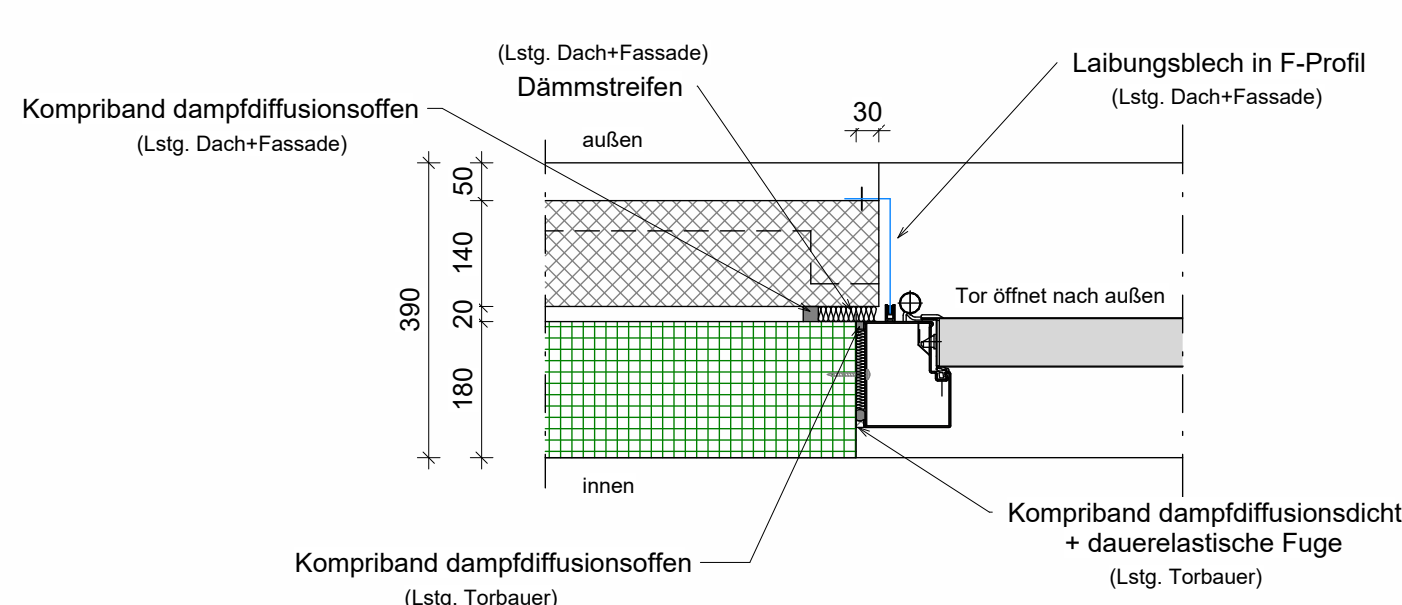

Detail 5101.14: M=1:10
Vertikalschnitt Schwelle Tor

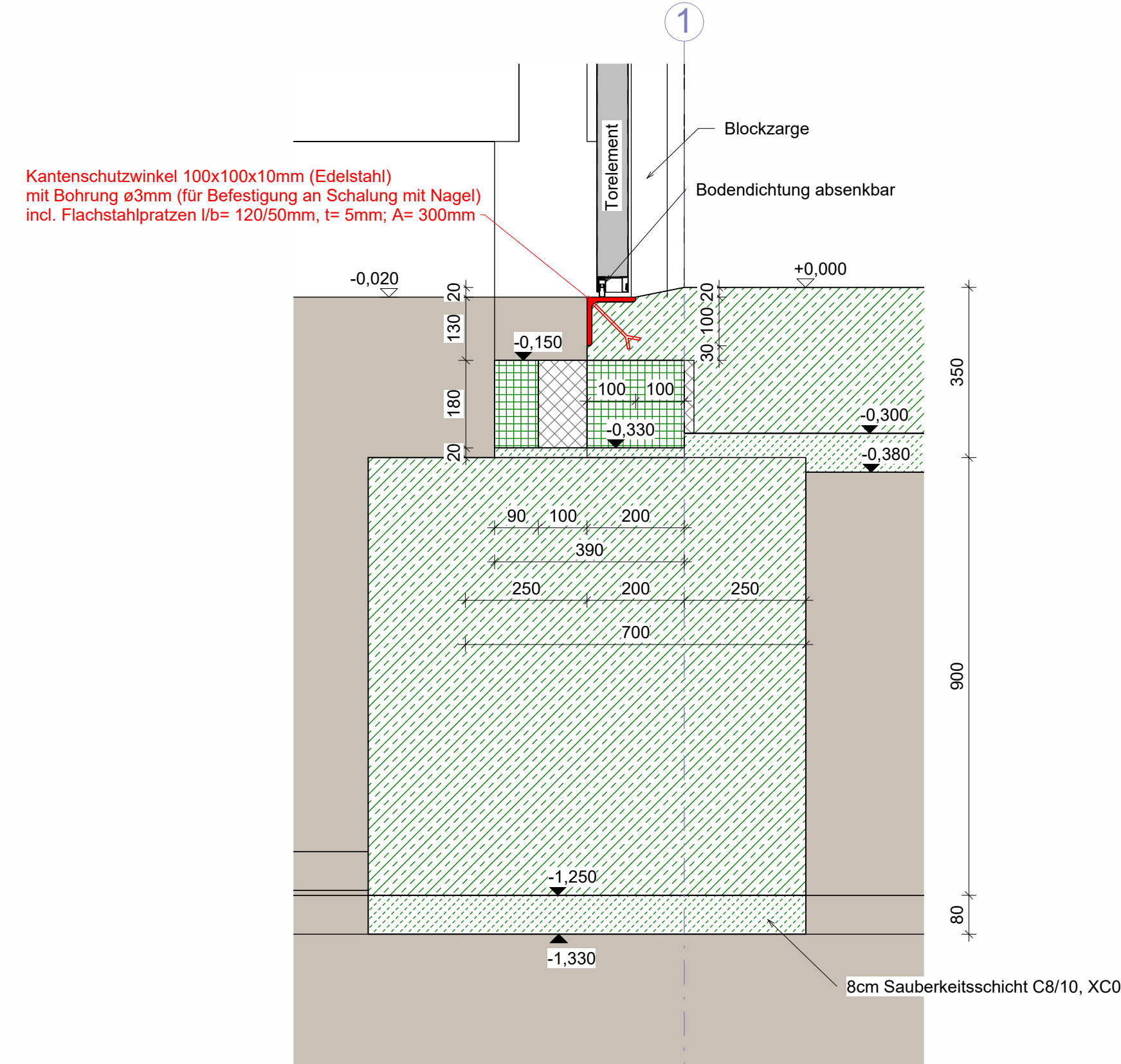

Detail 5101.16: M=1:10
Horizontalschnitt Tor Bereich FT-Sockel

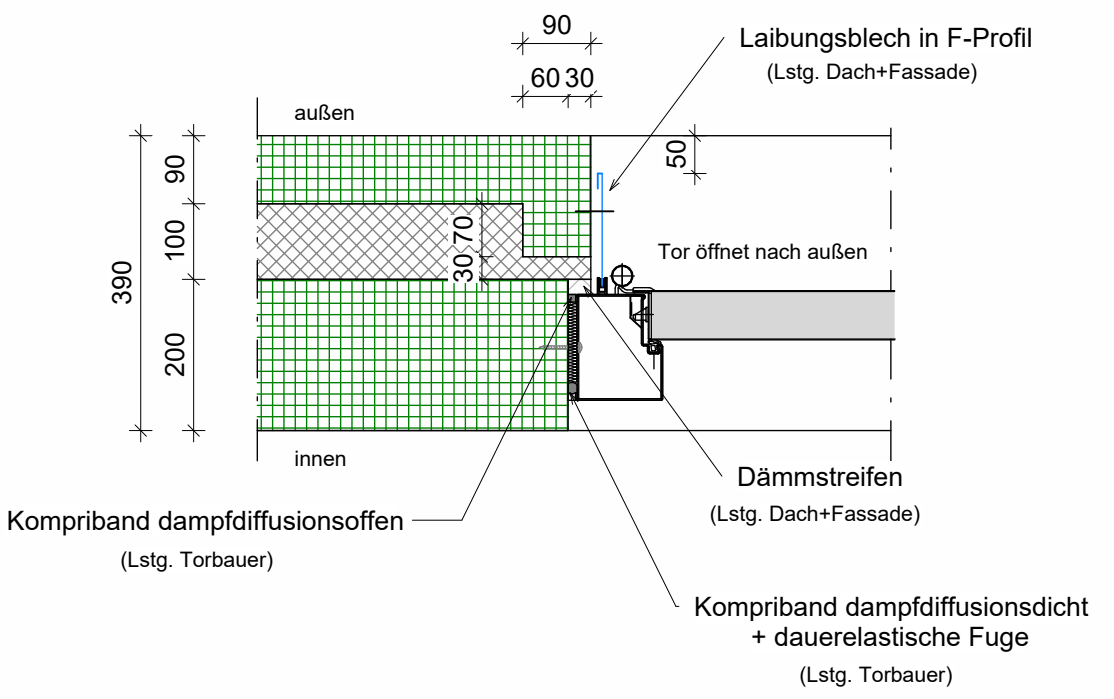

Detail 5101.9: M=1:10
Horizontalschnitt Rolltor Bereich Fassade

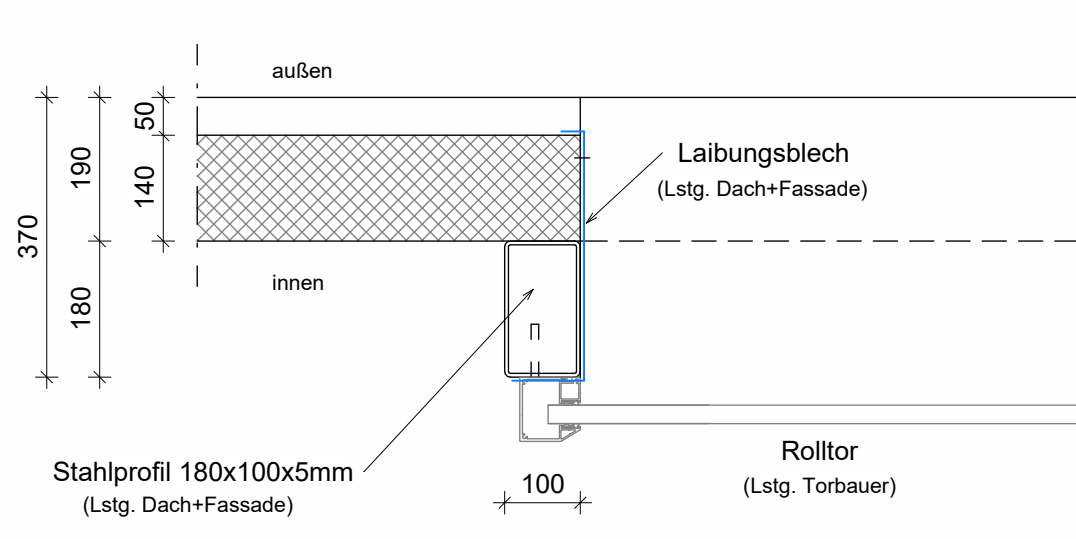

Detail 5101.10: M=1:10
Horizontalschnitt Rolltor Bereich FT-Sockel

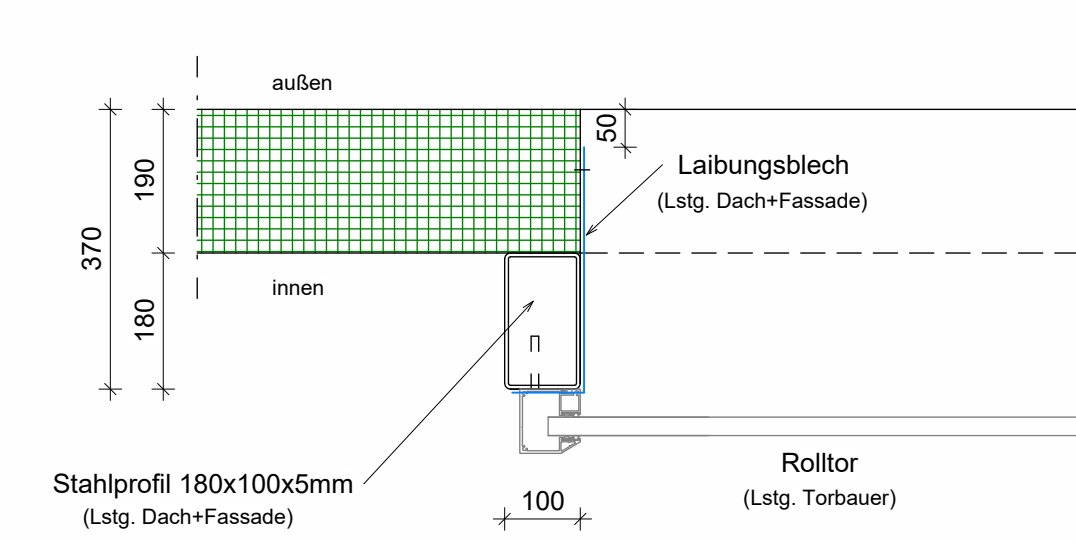

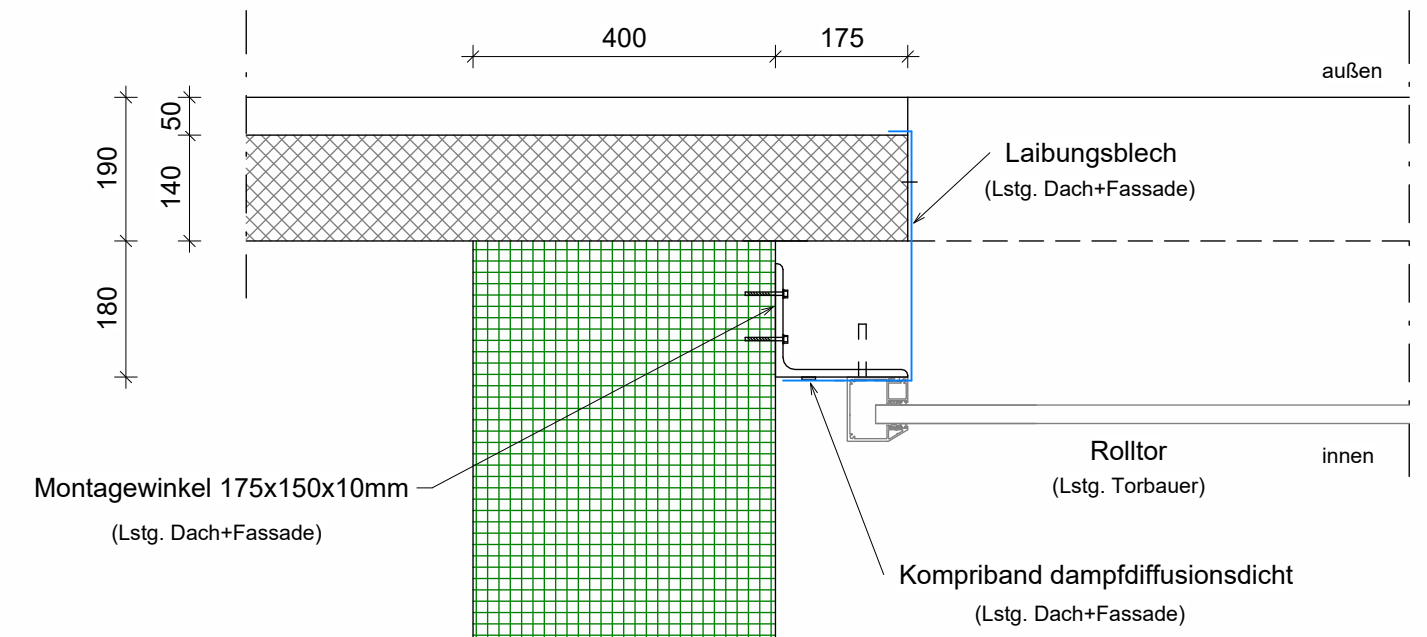

Detail 5101.11: M=1:10
Horizontalschnitt Rolltor Bereich Fassade

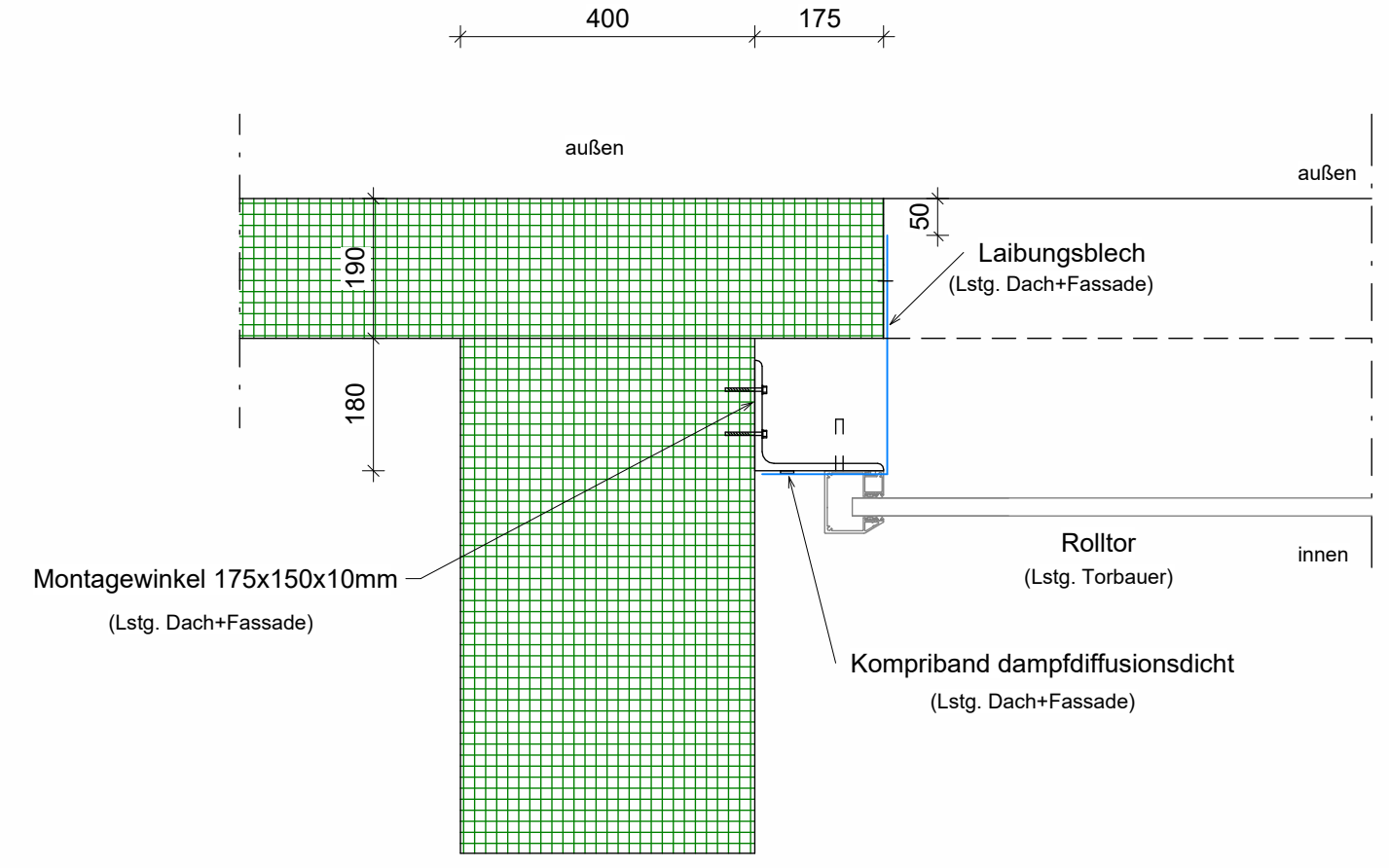

Detail 5101.12: M=1:10
Horizontalschnitt Rolltor Bereich FT-Sockel



Oberflächenbeschaffenheit Dach und Fassade siehe Bemusterung

TORLAUBEN HALL		Proj. Nr. 24 052	Plan Nr. 5101	Index 0	Status V																																										
± 0,00 = 609,20 m ü NHN																																															
Höhenbezugssystem: DHHN 2016																																															
<div>VORABZUG</div>																																															
<table><thead><tr><th>KOORD.</th><th>DATUM</th><th>ÄNDERUNGEN</th><th></th><th></th><th>ZEICH.</th></tr></thead><tbody><tr><td>a</td><td></td><td></td><td></td><td></td><td></td></tr><tr><td>b</td><td></td><td></td><td></td><td></td><td></td></tr><tr><td>c</td><td></td><td></td><td></td><td></td><td></td></tr><tr><td>d</td><td></td><td></td><td></td><td></td><td></td></tr><tr><td>e</td><td></td><td></td><td></td><td></td><td></td></tr><tr><td>f</td><td></td><td></td><td></td><td></td><td></td></tr></tbody></table>						KOORD.	DATUM	ÄNDERUNGEN			ZEICH.	a						b						c						d						e						f					
KOORD.	DATUM	ÄNDERUNGEN			ZEICH.																																										
a																																															
b																																															
c																																															
d																																															
e																																															
f																																															
<table><tr><td>BAUHERR:</td><td> Kommunale Energieverwertung Schwaben gKU Feilhornstraße 15 A 87719 Mindelheim</td></tr><tr><td>BAUVORNAME:</td><td>NEUBAU KLÄRSCHLAMMTROCKNUNG UND -PYROLYSE MIT VERWALTUNGSGEBÄUDE IM 86807 BUCHLOE</td></tr><tr><td>BAUTEIL:</td><td>HALLE</td></tr><tr><td>INHALT:</td><td><u>DETAILPLAN</u> TORLAUBEN HALL</td></tr><tr><td>ZEICHNER:</td><td>wa</td><td>MAßSTAB:</td><td>1:200/10</td><td>STAND:</td><td>02.04.2026</td></tr><tr><td>DATUM:</td><td>15.10.2025</td><td>PLAN-NR:</td><td>5101</td><td>INDEX:</td><td>0</td></tr><tr><td>PROJ.-NR:</td><td>24 052</td><td>PLAN-NR:</td><td>5101</td><td>INDEX:</td><td>0</td></tr><tr><td colspan="3"></td><td>STATUS:</td><td>7. Freigegeben</td><td>V</td></tr></table>						BAUHERR:	 Kommunale Energieverwertung Schwaben gKU Feilhornstraße 15 A 87719 Mindelheim	BAUVORNAME:	NEUBAU KLÄRSCHLAMMTROCKNUNG UND -PYROLYSE MIT VERWALTUNGSGEBÄUDE IM 86807 BUCHLOE	BAUTEIL:	HALLE	INHALT:	<u>DETAILPLAN</u> TORLAUBEN HALL	ZEICHNER:	wa	MAßSTAB:	1:200/10	STAND:	02.04.2026	DATUM:	15.10.2025	PLAN-NR:	5101	INDEX:	0	PROJ.-NR:	24 052	PLAN-NR:	5101	INDEX:	0				STATUS:	7. Freigegeben	V										
BAUHERR:	 Kommunale Energieverwertung Schwaben gKU Feilhornstraße 15 A 87719 Mindelheim																																														
BAUVORNAME:	NEUBAU KLÄRSCHLAMMTROCKNUNG UND -PYROLYSE MIT VERWALTUNGSGEBÄUDE IM 86807 BUCHLOE																																														
BAUTEIL:	HALLE																																														
INHALT:	<u>DETAILPLAN</u> TORLAUBEN HALL																																														
ZEICHNER:	wa	MAßSTAB:	1:200/10	STAND:	02.04.2026																																										
DATUM:	15.10.2025	PLAN-NR:	5101	INDEX:	0																																										
PROJ.-NR:	24 052	PLAN-NR:	5101	INDEX:	0																																										
			STATUS:	7. Freigegeben	V																																										